



ಮೈಸೂರು ವಿಶ್ವವಿದ್ಯಾನಿಲಯ

ಡಾ. ಬಾಬು ಜಗಜೀವನರಾಮ್ ಅಧ್ಯಯನ, ಸಂಶೋಧನ ಮತ್ತು ವಿಸ್ತರಣ ಕೇಂದ್ರ  
ಮಾನಸಗಂಗೋತ್ರಿ, ಮೈಸೂರು-06  
ಇವರ ವತಿಯಿಂದ



## ಬಾಬು ಜಗಜೀವನರಾಮ್ ವಿಚಾರಧಾರೆ ಕುರಿತ ವೆಬಿನಾರ್ ಸರಣಿಗಳು ಸರಣಿ-3 ವಿಷಯ: "ಬಾಬು ಜಗಜೀವನರಾಮ್ ಮತ್ತು ಸಮಾಜವಾದ"

ದಿನಾಂಕ: 18-01-2021 ಸೋಮವಾರ

ಸಮಯ: ಬೆಳಿಗ್ಗೆ 11.00

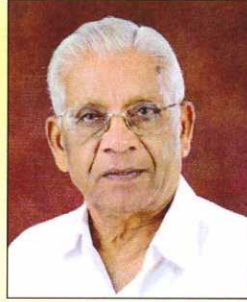

ಉದ್ಘಾಟನೆ:

ಶ್ರೀಯುತ ಪ. ಮಲ್ಲೇಶ್  
ಹಿಲಿಯ ಸಮಾಜವಾದಿಗಳು  
ಮೈಸೂರು

ವಿಷಯ: ಬಾಬು ಜಗಜೀವನರಾಮ್ ಪರಿಕಲ್ಪನೆಯ ಸಮಾಜವಾದ

ವಿಷಯ ಮಂಡನೆ: ಡಾ. ಎನ್. ಮಹದೇವಸ್ವಾಮಿ

ಪ್ರಾಂಶುಪಾಲರು

ಜಿ.ಎಸ್.ಎಸ್. ಕಲಾ ಮತ್ತು ವಾಣಿಜ್ಯ ಕಾಲೇಜು  
ಗುಂಡ್ಲುಪೇಟೆ



ವಿಷಯ: ಬಾಬು ಜಗಜೀವನರಾಮ್ ಮತ್ತು ಸಮಾಜವಾದ ಕುರಿತ ವಿಶ್ಲೇಷಣೆ

ವಿಷಯ ಮಂಡನೆ: ಪ್ರೊ. ಕೆ. ಸದಾಶಿವ

ನಿರ್ದೇಶಕರು,

ಡಾ. ಬಾಬು ಜಗಜೀವನರಾಮ್ ಅಧ್ಯಯನ ಕೇಂದ್ರ,  
ಮೈಸೂರು



Meeting ID: 972 3214 0743

Passcode: 231484

Join Zoom Meeting





<https://zoom.us/j/97232140743?pwd=eUVvaGVpREFEaktMm5qV2FnV0tjdz09>

ಸರ್ವರಿಗೂ ಆದರದ ಸ್ವಾಗತ

ನಿರ್ದೇಶಕರು ಹಾಗೂ ಸಿಬ್ಬಂದಿ ವರ್ಗ

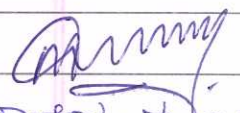
ಡಾ. ಬಾಬು ಜಗಜೀವನರಾಮ್ ಅಧ್ಯಯನ, ಸಂಶೋಧನ ಮತ್ತು ವಿಸ್ತರಣ ಕೇಂದ್ರ, ಮೈಸೂರು

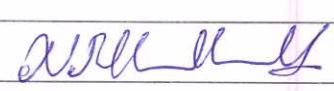
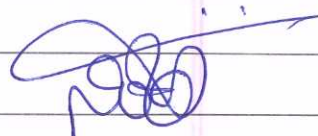
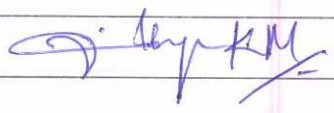
ವೈಕುಂಠ ವ್ಯವಸ್ಥಾನಲಯ ಡಾ. ಬಾಬು ಶುಕೇಶ್‌ವರ್  
 ವರ್ ಡಿರೋಟರ್, ಸಂಪೂರ್ಣ ಮತ್ತು ಅತ್ತರಣ ಕೇಂದ್ರ, ಎಂಪಿಎಲ್  
 ತ್ರಿ, ವೈಕುಂಠ ಸರ್ಕ ವತಿಯಿಂದ 'ಬಾಬು ಶುಕೇಶ್‌ವರ್  
 ಅಂತರಾಷ್ಟ್ರೀಯ ಶಿಕ್ಷಣ ವೇದಿಕೆ ಸಂಸ್ಥೆ ಸಂಸ್ಥೆ-3  
 ಲಿಫ್ಟ್, ಬಾಬು ಶುಕೇಶ್‌ವರ್ ಮತ್ತು ಸೂಚಕವಾದ'  
 ವೇದಿಕೆ ಶಿಬಿರೋತ್ಸವವನ್ನು ದಿನಾಂಕ: 18-01-2021ರಂದು  
 ಸಂಜೆ 11.00 ಗಂಟೆಗೆ ವಿಶ್ವವಿದ್ಯಾನಿಲಯದ ಗೋಪುರದ ಮುಂದೆ  
 ಆಯೋಜಿಸಲಾಗಿದೆ. ಈ ಶಿಬಿರೋತ್ಸವದಲ್ಲಿ ಪಾಲ್ಗೊಳ್ಳುವ  
 ಅತಿಥಿಗಳು ಮತ್ತು ಸಹಿ ಕೈಕೊಡುತ್ತದೆ.

1. ಶ್ರೀಮತಿ ಡ. ಮಲ್ಲೇಶ್ ಕೆ. ಎಚ್  
 ಹಿರಿಯ ಸೂಚಕವಾದಿ, ವೈಕುಂಠ ಪ. ಎಚ್
2. ಡಾ. ಎನ್. ಮಹದೇವಪ್ಪಯ್ಯ  
 ಪ್ರಿನ್ಸಿಪಾಲ್, ಕೆ. ಎಸ್. ಎಸ್ ಕಾಲೇಜು ಮತ್ತು ವಾಣಿಜ್ಯ ಕಾಲೇಜು, ಸಂಪುರ್ಣ 
3. ಕೆ. ಕೆ. ಸದಾಶಿವ  
 ಎಂಪಿಎಲ್ K.K
4. ಡಾ. ಎಂ. ಶ್ರೀನಿವಾಸಮೂರ್ತಿ  
 ಸಂಪೂರ್ಣ ಕೇಂದ್ರ 
5. ಶ್ರೀ ಎನ್. ಲಕ್ಷ್ಮಿ. ಮಧುಸೂದನ್ 
6. ಡಾ. ಅಶ್ವತ್ಥೇಶ್‌ವರ್ ಎನ್ ಚಿಟ್ಟಿಪ್ಪ 
7. ಡಾ. ಕೆ. ಎಂ. ಎಂಧ್ಯಾ 
8. ಕೃಷ್ಣಲತೆ. ಕೆ. 
9. ಲದಯಕುಮಾರ. ಎ L.A.V

- |    |                      |                                 |
|----|----------------------|---------------------------------|
| 10 | Prasad.M             | <del>Prasad.M</del>             |
| 11 | RanacLondhe.J        | <del>RanacLondhe.J</del>        |
| 12 | R. Ramesh            | Ramesh                          |
| 13 | ಮಣಿವೆಂಕಟೇಶ್ವರ.ಎಂ.ಎಸ್ | <del>ಮಣಿವೆಂಕಟೇಶ್ವರ.ಎಂ.ಎಸ್</del> |
| 14 | SHIVAKUMAR. J        | SHIVAKUMAR. J                   |
| 15 | CHANDRASHEKHARA.K    | Chandrashekhara.K               |
| 16 | Shine. C             | <del>Shine. C</del>             |
| 17 | Mamatha. G.          | <del>Mamatha. G.</del>          |
| 18 | Guruprasad V.D       | Guruprasad                      |